

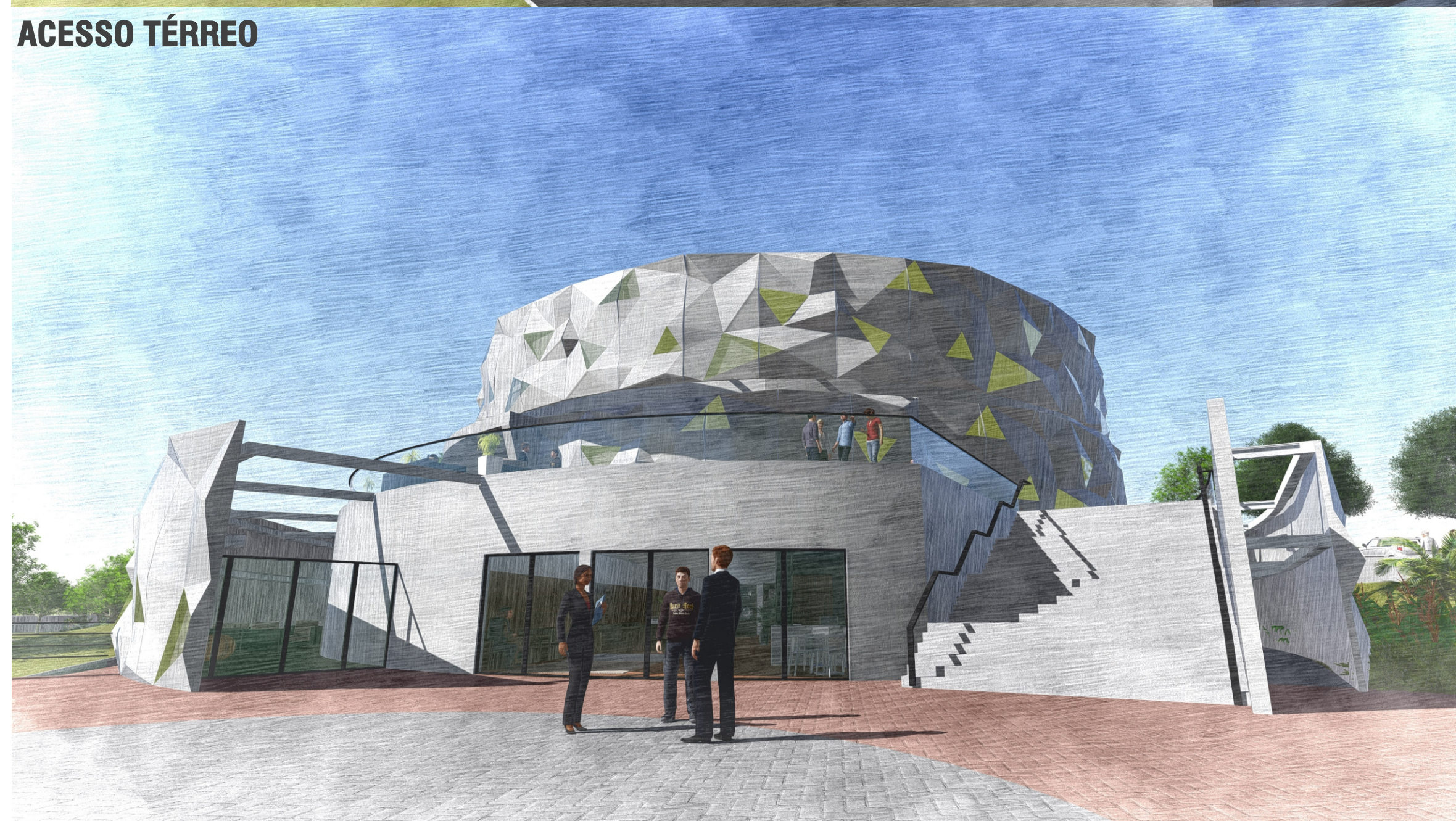

PERSPECTIVA GERAL
ACESSO SEGUNDO PAVIMENTO



ACESSO TÉRREO



VISTA INTERIORES ESPAÇO DE CULTO



VISTA SALAS COMERCIAIS



PERSPECTIVAS



VISTA INTERIOR RECEPÇÃO

UNIVERSIDADE DO EXTREMO SUL CATARINENSE
CURSO DE ARQUITETURA E URBANISMO
ORIENTADOR(A): RÚBIA CARMINATTI PETERSON
ACADÊMICO: FERNANDO CARVALHO DA ROSA

SEDE DA IGREJA VIDA PARA AS NAÇÕES EM CRIGIÚMA
o templo como espaço de culto e convívio